

YAPI DALI Ödül Adayı
BUILDING AWARDS Nominee

O'LIVE PARK EVLERİ - NO.18 ECE EVİ

O'live Park Houses - No.18 Ece House

Urla-İZMİR

Mimar / Architect:

Metin Kılıç (M artı D Mimarlık)

Proje Grubu / Project Group
Okan Taşkıran, İbrahim Deniz, Can Aslan
İşveren / Owner
TRE İnşaat, M artı D Mimarlık
Yapımcı / Contractor
TRE İnşaat, M artı D Mimarlık
Statik / Structure
Paker Mühendislik
Mekanik / Mechanic
Ekrem Evren, Serdar Özdemir
Elektrik / Electric
Ekrem Evren, Serdar Özdemir
Proje Tarihi / Project Date
Mayıs / May - Kasım / November 2005
Yapım Tarihi / Construction Date
2005-2006
Toplam İnşaat Alanı / Total Construction Area
361 m²
İletişim / Contact
E: info@martid.com W: www.martid.com

Çam ve zeytin ağaçlarıyla çevrelenmiş, denize hakim 75 dönümlük bir vadide konumlanan O'live Park Konut Sitesi 30 evden oluşmaktadır. Bu evlerden biri olarak eğimli arazinin üst kottarında konumlandırılan Ece Evi, deniz manzarasına yönelmiş U plan şemasında, iki katlı olarak tasarlanmıştır. Her iki kotta da yatak odalarının yanısıra alternatif yaşama alanları kurgulanmıştır. U şemanın tanımladığı orta avlunun, üst kottan iki kolu birbirine bağlayan köprü ile iç mekâna aidiyeti artırılıp mahremiyeti sağlanırken, alt kotta da havuz ile zenginleştirilmiştir.

O'live Park housing is located 5 km far from the İzmir-Urla city centre. The housing is designed on the 75 000 m2 valley that is surrounded by pine and olive trees, providing fantastic scenery of the sea. The O'live Park housing, consists of 30 different houses, each of which has its own different design concept. Ece House is specially named due to its location on the upper level of the sloppy site having a position towards the sea. It is designed as a two storey building, according to formal principles of "U" plan scheme. Besides the bedrooms two alternative living areas are installed on both storeys. The bridge between the two wings of the Ece House, enhance the privacy of the middle courtyard, which is shaped by the U plan scheme. The same middle courtyard is related directly to the pool on the ground floor in order to enhance the outdoor life of the house.



- 1 GİRİŞ
- 2 TERAS
- 3 VESTİYER-HOL
- 4 BANYO
- 5 SOYUNMA
- 6 ODA
- 7 EBEVEYN YATAK ODASI
- 8 YAŞAMA
- 9 ŞÖMİNE KÖŞESİ

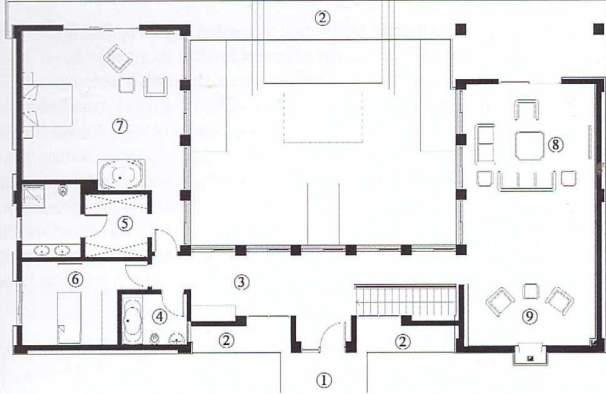

- 1 HOL
- 2 MUTFAK
- 3 YEMEK SALONU
- 4 BANYO
- 5 SAUNA
- 6 ÇAMAŞIR-ÜTÜ
- 7 ODA
- 8 SOYUNMA
- 9 KONUK ODASI
- 10 TERAS
- 11 DEPO

