

Yarışma Kitapları

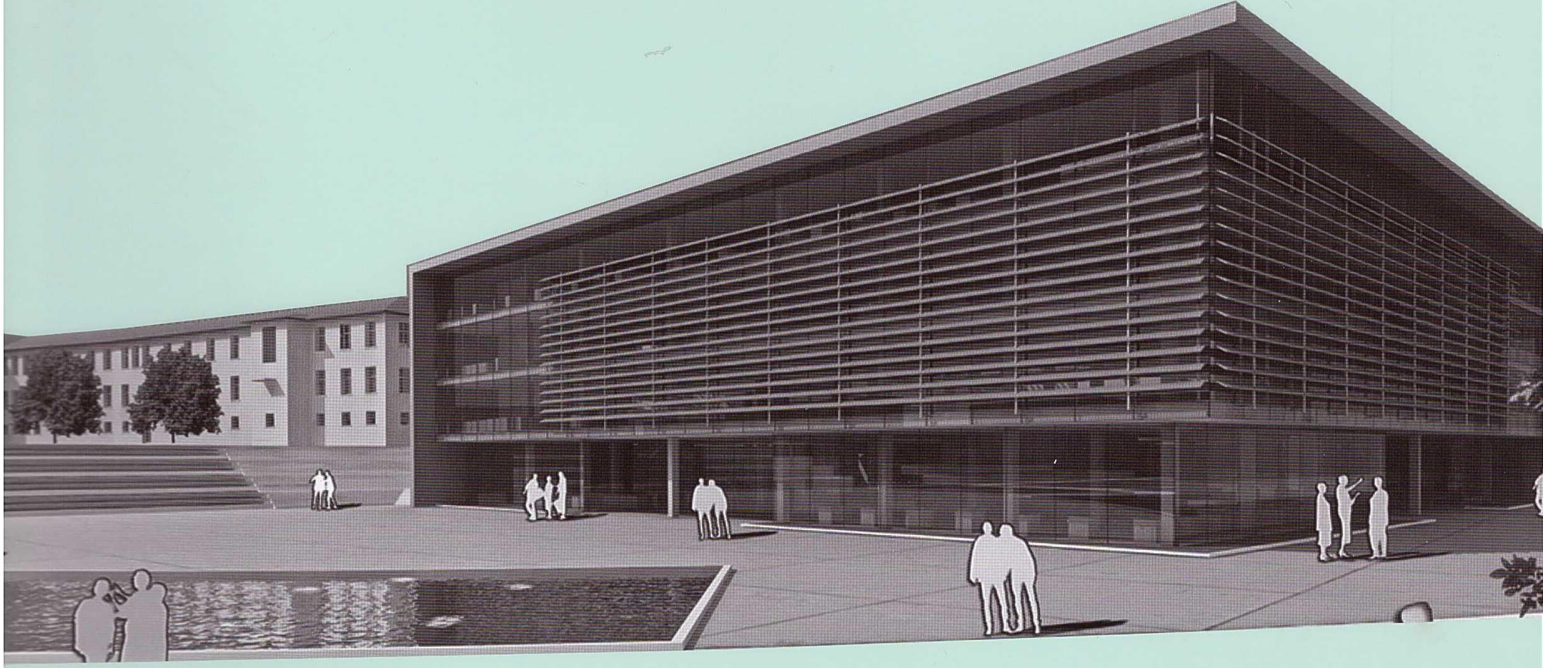

DENİZLİ HÜKÜMET KONAĞI MİMARİ PROJESİ VE YAKIN ÇEVRESİ KENTSEL TASARIM PROJESİ

Ulusal Proje Yarışması . 2009



Dürrin Süer Kılıç, Dr. Mimar

Deniz Güner, Dr. Mimar

Metin Kılıç, Mimar

Koray Velibeyoğlu, Mimar, Yrd.Doç.Dr.

Hatice Ebru Sarıkartal, Peyzaj Mimarı

kent müzesi
kent mutfağı

yeraltı otoparkı

kent akademisi

kent oteli

spor salonu

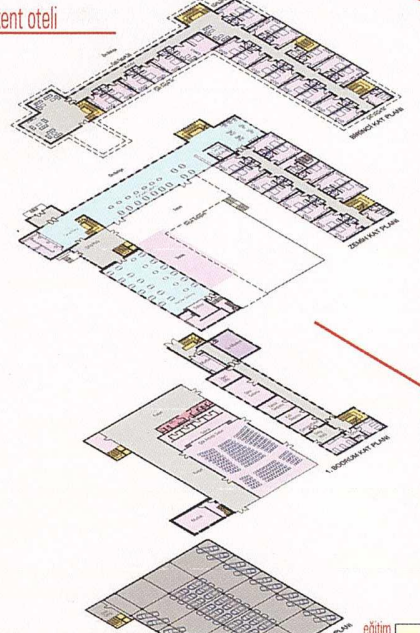
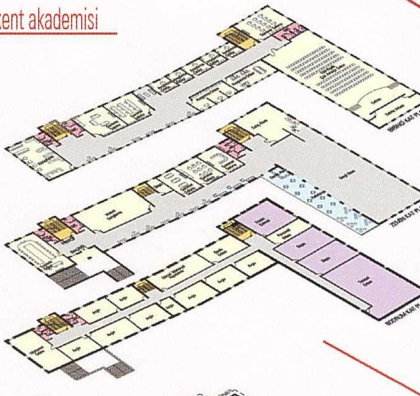
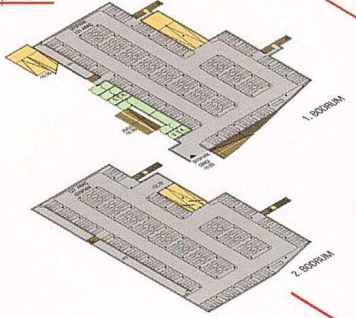
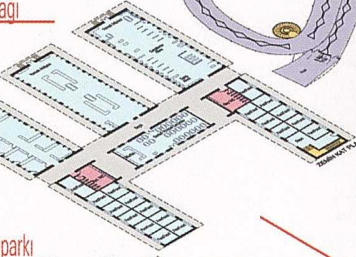
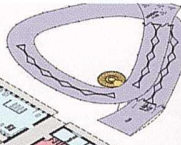

- ikukul
- spor salonu
- konaklama
- yeme-içme
- müze
- spor aktivitesi
- servis mekânları
- tslak hacimler
- dolaşım
- düşey sirkülasyon
- otopark



Proje alanı bütününde tasarım kurgusu üç ana bölümde ele alınmıştır. Mevcut Nitelikli Yapıların Yeniden İşlevlendirilmesi Cumhuriyet dönemi yapılaşma anlayışını/kimliğini yansıtan mevcut binaların, kentsel belleği korumak ve kent mekanının sürekliliğini sağlayarak dönüştürmek amacıyla, yeniden işlevlendirilerek korunmasına karar verilmiştir.

"YEŞİL KUŞAK - YEŞİL KALP - EKOYOL"

Endüstri Meslek Lisesi Taş atölyeleri'nin Kent Mutfağı'na, Vilayet Binası'nın Kent Akademisi'ne, Kız Meslek Lisesi'nin Kent Otel'i'ne dönüştürülmesi önerilmektedir.

Ana işlevler

Hükümet Konağı: U, H plan semalarındaki korunacak binaların özel açık mekanını kurgulayan mekan anlayışı yeni vilayet binası için de benimsenmiştir. Programda yer alan birimleri içeren kolların tanımladığı orta avlu, batı cephesinde valilik makamının da yönlendiği KENT MEYDANI'na bağlanırken, kuzey ve güney akslarında alanda Hükümet Konağı ile koparılan / ayrıştırılan, iki farklı karakterdeki yeşil alana (Kentsel Boşluk, Kent Ormanı) görsel olarak açılmaktadır.

Kent Müzesi: Kentin kalbi olan proje alanının alt kotunda, mevcut mimari dil / kimlik ile kontrast yaratacak, teknoloji vurgusu olan ikonik bir yapı, kent müzesi olarak önerilmiştir.

Açık Alan Kurgusu

Kent Meydanı Hükümet Konağı ile, STK birimlerinin sınırladığı Kent Meydanının bir sivil aktivite mekanı olarak yaşaması öngörülmektedir.

Yeşil Alanlar: Kentsel imge ve bağlamı yeniden yorumlayan farklı kentsel peyzaj düzenlemeleri ile Kentsel Boşluk, Kent Ormanı, Kent Bahçesi, Kentsel Halı, Kent Balkonu olarak adlandırılan programlanabilir yeşil alanlar proje alanının aktif kullanımı sağlayacaktır.



Dürrin Süer Kılıç
Deniz Güner
Metin Kılıç
Koray Velibeyoğlu
Hatice Ebru Sarıkartal



PERSPEKTİF

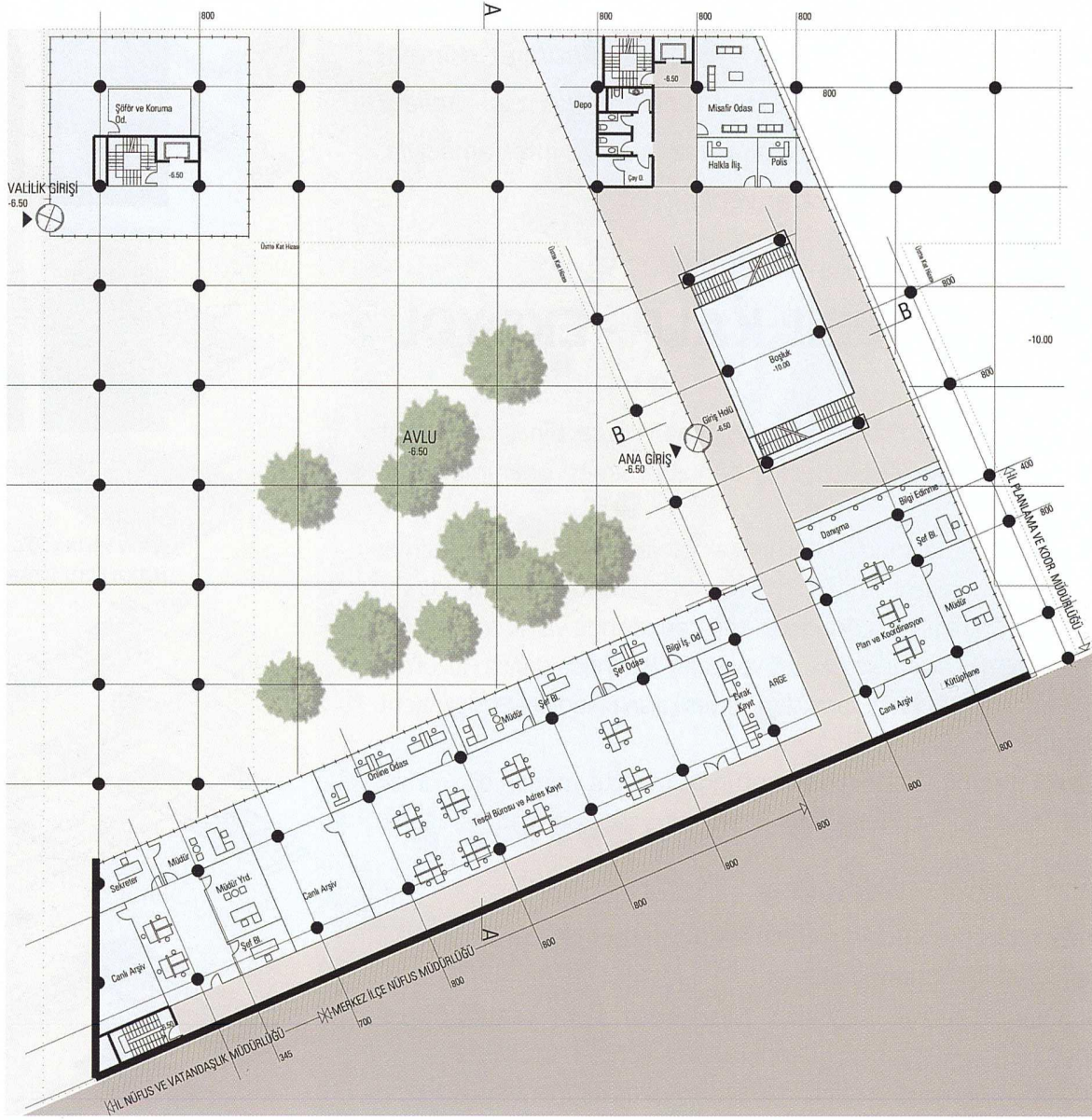

ZEMİN KAT PLANI

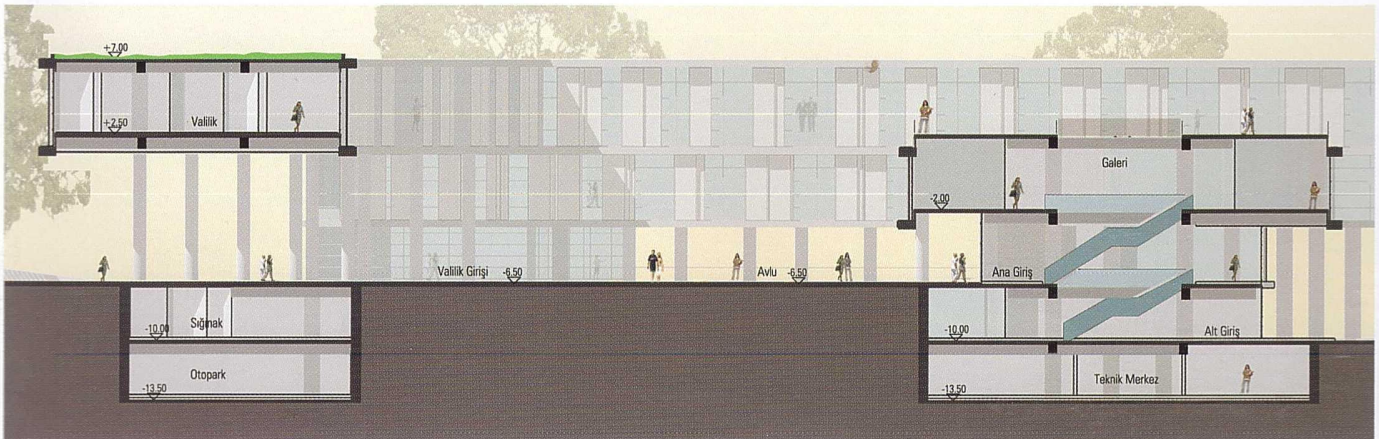

B-B KESİTİ